+32499348679

Opel Cascada

€ 9.500

TECHNISCHE GEGEVENS

EERSTE INSCHRIJVING	05/2015
KILOMETERSTAND	121.702 km
BRANDSTOF	Benzine
VERMOGEN	140 pk (103 kW)
MOTOR	1.364 cc · 4 cil.
VERSNELLINGSBAK	Handmatig
KOETSWERK	Roadster · 2 deuren · 4 pl.
KLEUR	Zwart · interieur Brown
EMISSIEKLASSE	Euro 6b
VORIGE EIGENAARS	1



UITRUSTING & OPTIES

COMFORT EN KLIMAAT
Automatische klimaatregeling · Centrale vergrendeling met afstandsbediening · Elektrisch verstelbare buitenspiegels · Elektrische ruiten · Elektrische stoelverstelling · Gedeelde achterbank · Lederen stuurwiel · Lichtsensor · Open dak · Regensensor · Sportstoelen · Start/Stop systeem · Stoelventilatie · Stoelverwarming · Stuurbekrachtiging

RIJHULP EN PARKEREN
Achteruitrijcamera · Cruisecontrol · Grootlichtassistent · Isofix · Park Distance Control · Parkeersensoren achteraan · Parkeersensoren vooraan · Snelheidsbegrenzer

VEILIGHEID
ABS · Airbag bestuurder · Airbag passagier · Bandenspanningscontrolesysteem · Electronic Stability Program (ESP) · Tractiecontrole · Zij-airbag

VERLICHTING
Full LED koplampen · LED verlichting · Mistlampen

MULTIMEDIA
Bluetooth · Boordcomputer · CD · Geluidssysteem · Handsfree · MP3 · Multifunctioneel stuur · Navigatiesysteem · Radio · Spraakbediening · USB

EXTRA'S EN OVERIGE
Automatisch dimmende binnenspiegel · Lichtmetalen velgen · Sneeuwkettingen · Spoiler · Sportpakket · Windscherm

Car-Pass rapport
Officiële kilometerhistoriek

Scan voor de volledige fiche

Alle foto's & opties
belgicars.be

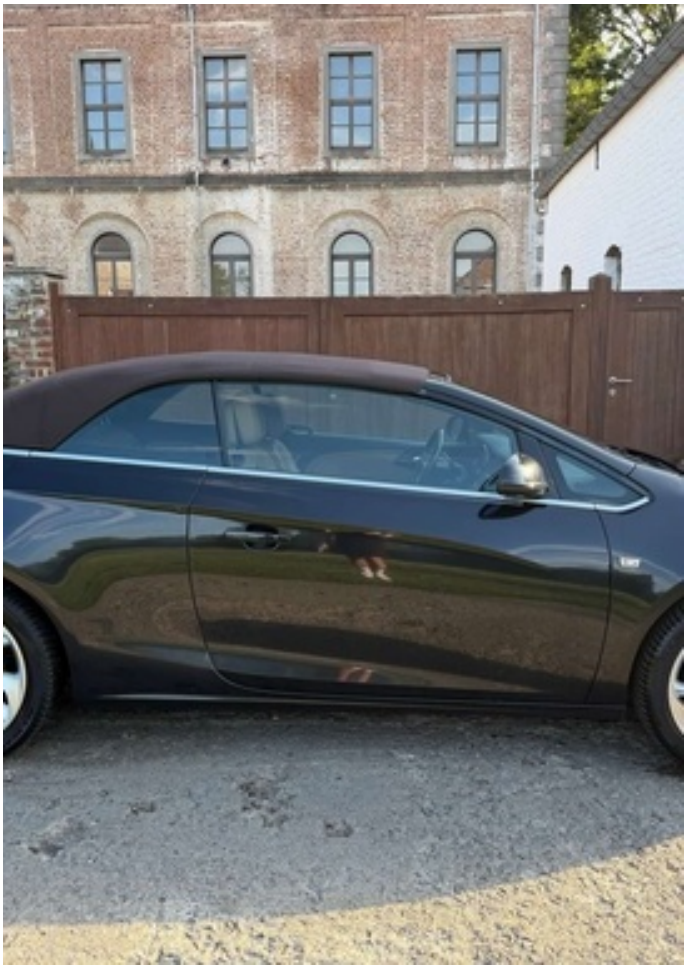

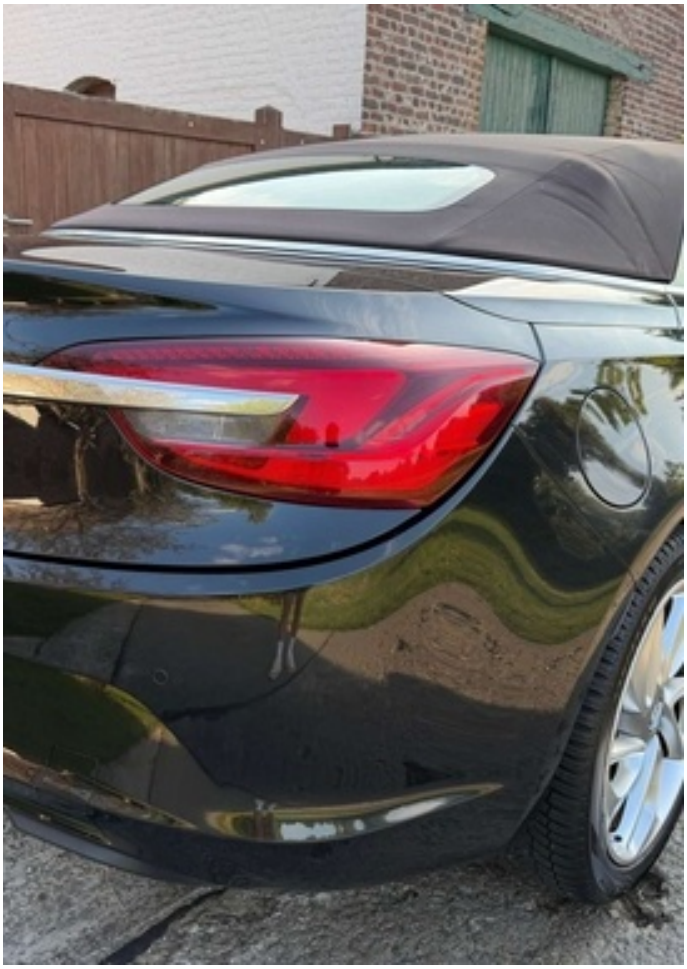


BELGICARS



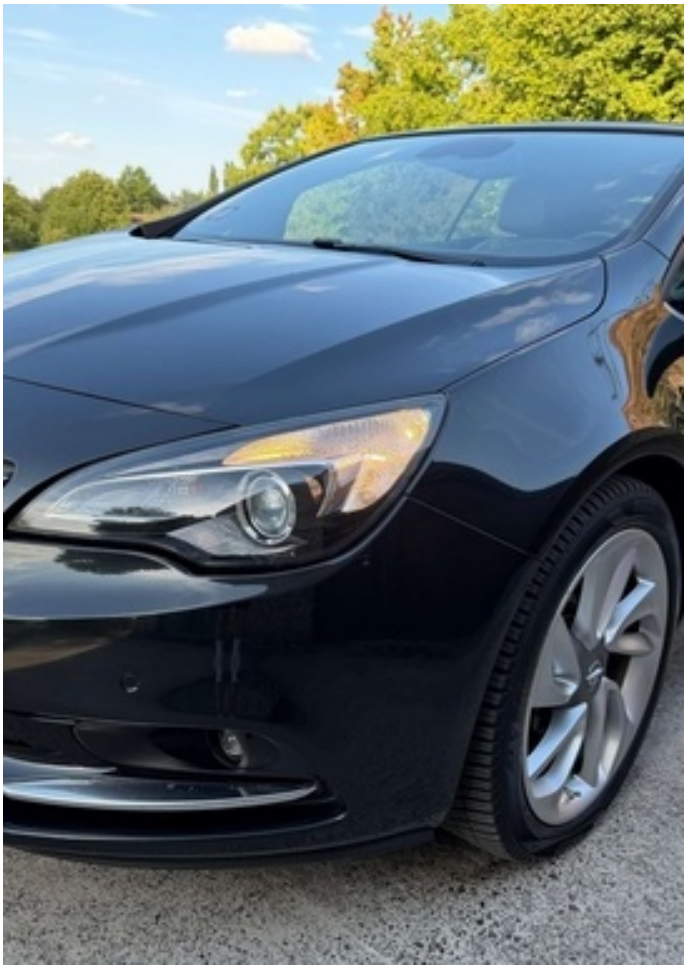




R19
ROTATION

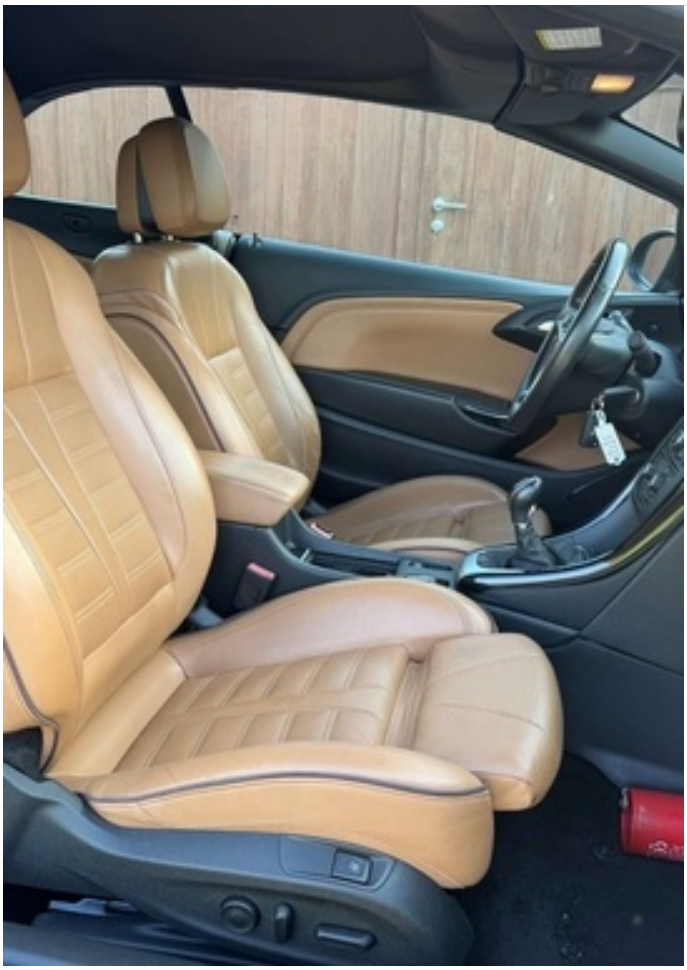



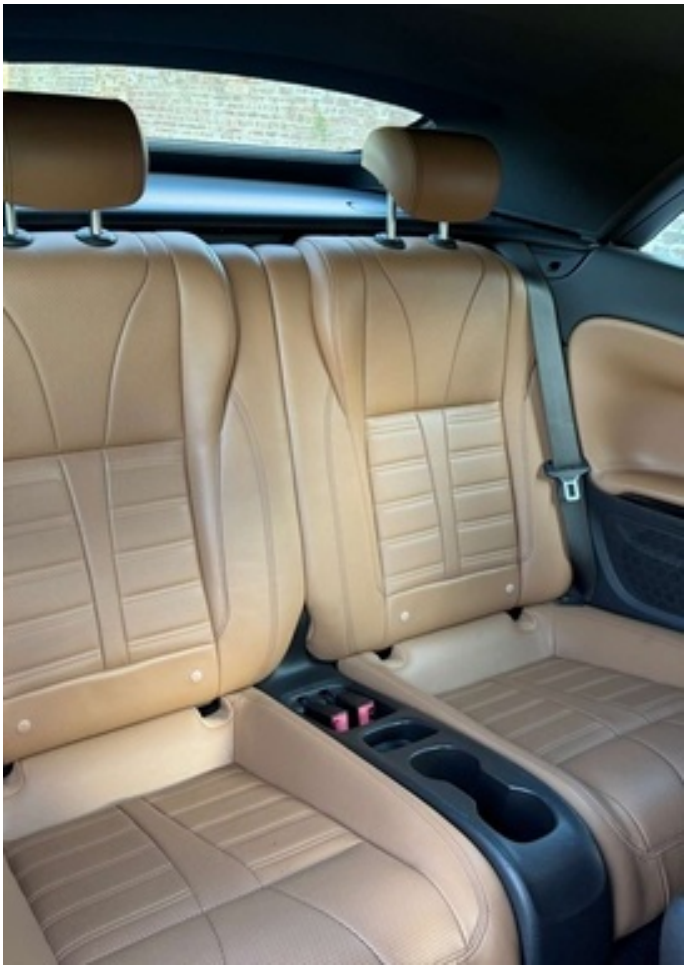










RES/+
SET/–
LIM


SRC


28°C
Qmusic
18:09
SRCE
NAVI
PHONE
DEST
RPT
BACK
CONFIG
INFO
TP
AS


SRCE
NAVI
PHONE
DEST
RPT
BACK
CONFIG
INFO
TP
AS


BACK
INFO
AUTO




AUTO
2
1
0