+32499348679

Dacia Duster

€ 7.850

TECHNISCHE GEGEVENS

EERSTE INSCHRIJVING	05/2015
KILOMETERSTAND	59.552 km
BRANDSTOF	Benzine
VERMOGEN	125 pk (92 kW)
MOTOR	1.198 cc · 4 cil.
VERSNELLINGSBAK	Handmatig 6
KOETSWERK	Offroad · 5 deuren · 5 pl.
KLEUR	Grijs · interieur Black
EMISSIEKLASSE	euro 5



UITRUSTING & OPTIES

COMFORT EN KLIMAAT
Airconditioning · Armsteun · Centrale vergrendeling met afstandsbediening · Elektrisch verstelbare buitenspiegels · Elektrische ruiten · Gedeelde achterbank · Lederen stuurwiel · Stuurbekrachtiging

RIJHULP EN PARKEREN
Cruisecontrol · Isofix · Park Distance Control · Parkeersensoren achteraan

VEILIGHEID
ABS · Airbag bestuurder · Airbag passagier · Bandenspanningscontrolesysteem · Electronic Stability Program (ESP) · Startonderbreker · Tractiecontrole · Zij-airbag

VERLICHTING
Dagrijverlichting · Mistlampen

MULTIMEDIA
Bluetooth · Boordcomputer · CD · Handsfree · MP3 · Multifunctioneel stuur · Navigatiesysteem · Radio · Touchscreen · USB

EXTRA'S EN OVERIGE
Bagagerek / Imperiaal · Bagageruimte-scheiding · Getinte ruiten · Lichtmetalen velgen · Spoiler · Trekhaak · Zomerbanden

Car-Pass rapport
Officiële kilometerhistoriek

Scan voor de volledige fiche

Alle foto's & opties
belgicars.be

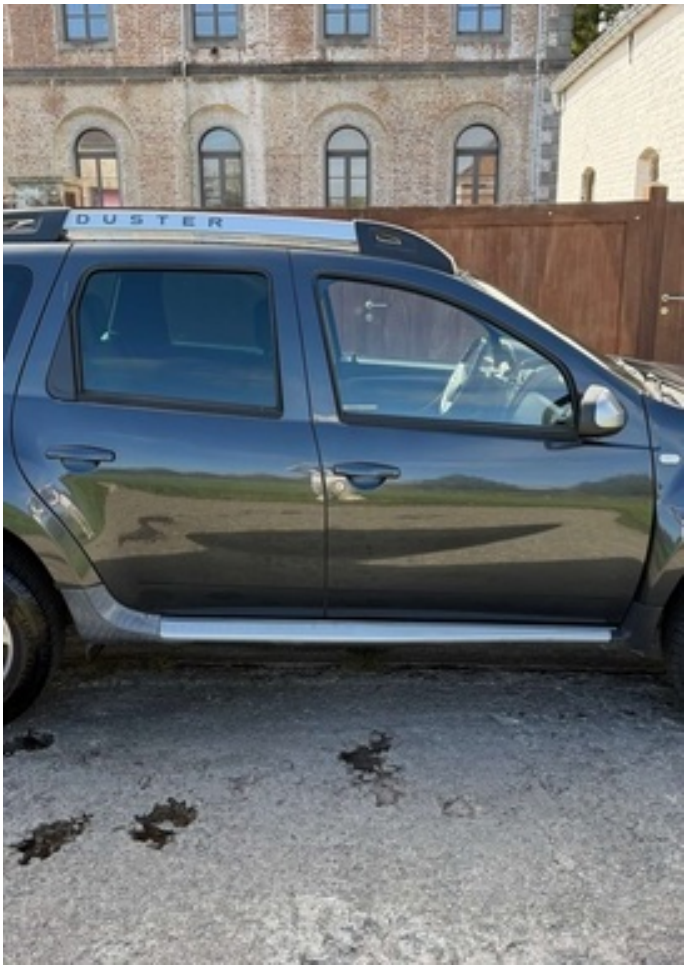
DUSTER


DUSTER


DUSTER
BELGICARS


DUSTER






DACIA
BELGICARS


UNIROYAL
THE RAIN TYRE



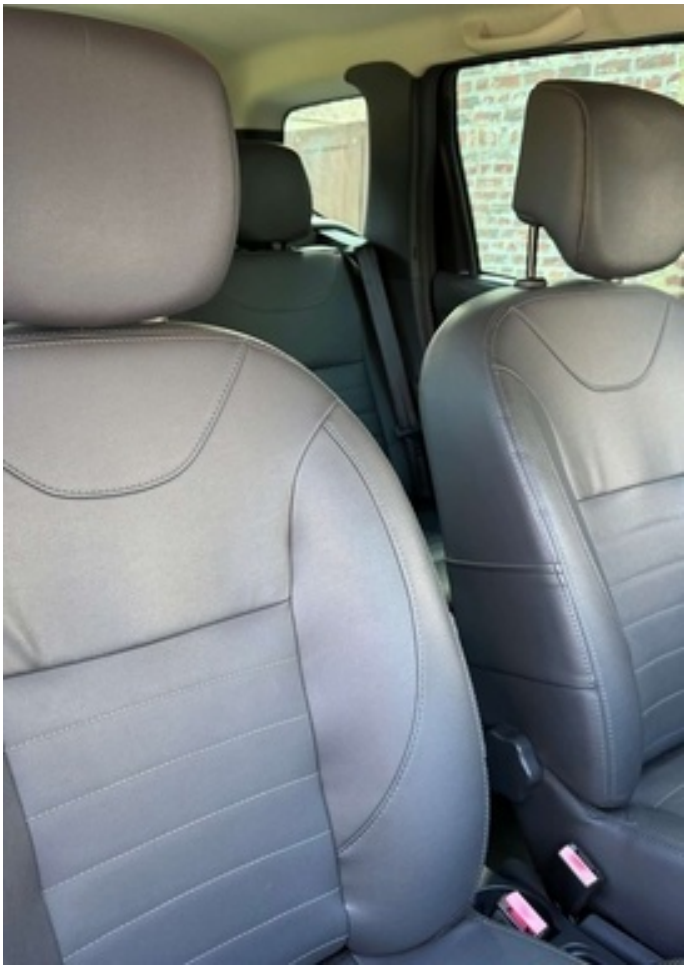



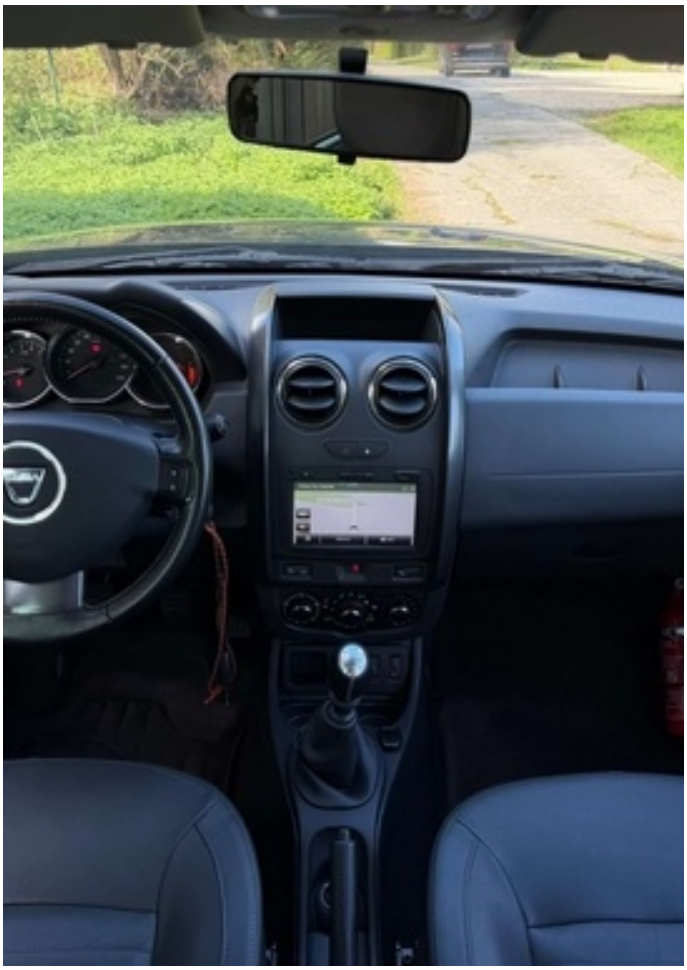






59552


R
O
MODE
OK


MODE
OK


Drève Du Carmel
12:27
Drève Du Carmel
Options


Accueil
RADIO
MEDIA
TEL
CARTE
DEST
RÉGLAGES


AC
0
1
2
3
4


3
4
R
1
3
5
2
4
6

