+32499348679

Audi A5

€ 8.500

TECHNISCHE GEGEVENS

EERSTE INSCHRIJVING	04/2013
KILOMETERSTAND	160.314 km
BRANDSTOF	Diesel
VERMOGEN	163 pk (120 kW)
MOTOR	1.968 cc · 4 cil.
VERSNELLINGSBAK	Automaat
KOETSWERK	Coupe · 2 deuren · 4 pl.
KLEUR	Grijs · interieur Grey
EMISSIEKLASSE	euro 5



UITRUSTING & OPTIES

COMFORT EN KLIMAAT
Armsteun · Automatische klimaatregeling · Centrale vergrendeling met afstandsbediening · Elektrisch verstelbare buitenspiegels · Elektrische ruiten · Elektrische stoelverstelling · Gedeelde achterbank · Lederen stuurwiel · Lichtsensor · Regensensor · Sportstoelen · Start/Stop systeem · Stoelverwarming · Stuurbekrachtiging

RIJHULP EN PARKEREN
Cruisecontrol · Isofix · Snelheidsbegrenzer

VEILIGHEID
ABS · Airbag achteraan · Airbag bestuurder · Airbag passagier · Electronic Stability Program (ESP) · Hoofdairbag · Startonderbreker · Tractiecontrole · Zij-airbag

VERLICHTING
Dagrijverlichting · LED dagrijverlichting · Mistlampen · Xenon verlichting

MULTIMEDIA
Bluetooth · Boordcomputer · CD · Geluidssysteem · Handsfree · MP3 · Multifunctioneel stuur · Navigatiesysteem · Radio · USB

EXTRA'S EN OVERIGE
4-seizoenenbanden · Lichtmetalen velgen · Noodwiel / Thuiskomer · Spoiler

Car-Pass rapport
Officiële kilometerhistoriek

Scan voor de volledige fiche

Alle foto's & opties
belgicars.be






Z-AAW-005
BELGICARS



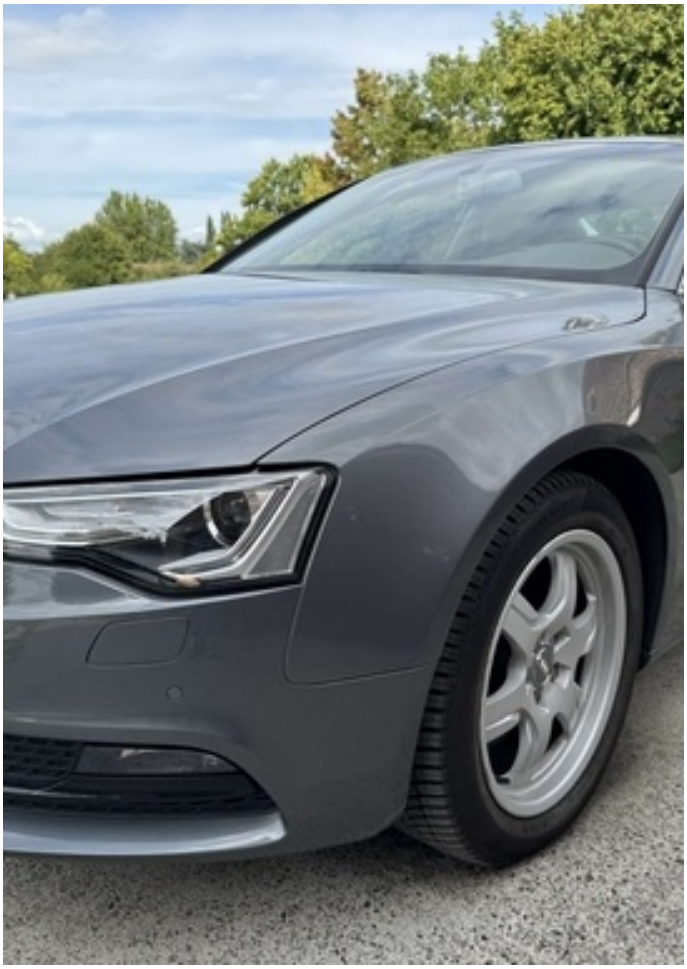







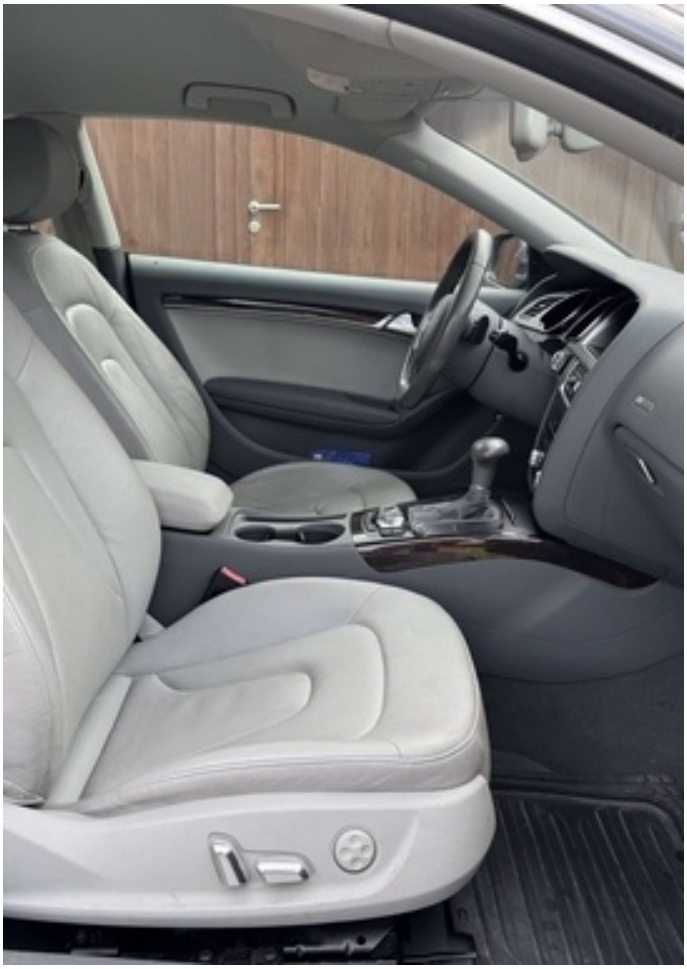








Please
refill
washer fluid
160314 km 191.1
P +26.5°C


SET
SPEED
OFF
CANCEL
ON
RESUME


Info
Destination
Settings
OPEN
Audi multimedia
A OFF
P


A OFF
AC
AUTO
17.5 °C 16.0
FRONT
REAR


P
R
N
D/S
M
NAV
TEL
MENU
BACK

