+32499348679

Opel Cascada

€ 9.500

CARACTÉRISTIQUES TECHNIQUES

PREMIÈRE IMMATRICULATION	05/2015
KILOMÉTRAGE	121.702 km
CARBURANT	Essence
PUISSANCE	140 ch (103 kW)
MOTEUR	1.364 cc · 4 cyl.
BOÎTE DE VITESSES	Manuelle
CARROSSERIE	Roadster · 2 portes · 4 places
COULEUR	Noir · intérieur Brown
CLASSE D'ÉMISSION	Euro 6b
PROPRIÉTAIRES PRÉCÉDENTS	1



ÉQUIPEMENT & OPTIONS

CONFORT ET CLIMATISATION
Banquette arrière fractionnée · Capteur de lumière · Capteur de pluie · Climatisation automatique · Direction assistée · Rétroviseurs extérieurs électriques · Sièges chauffants · Sièges réglables électriquement · Sièges sport · Sièges ventilés · Système Start/Stop · Toit ouvrant · Verrouillage centralisé avec télécommande · Vitres électriques · Volant en cuir

AIDE À LA CONDUITE ET STATIONNEMENT
Assistant feux de route · Caméra de recul · Capteurs de stationnement arrière · Capteurs de stationnement avant · Isofix · Limiteur de vitesse · Radar de recul · Régulateur de vitesse

SÉCURITÉ
ABS · Airbag conducteur · Airbag passager · Airbags latéraux · Antipatinage · ESP · Système de contrôle de la pression des pneus

ÉCLAIRAGE
Phares antibrouillard · Phares Full LED · Éclairage LED

MULTIMÉDIA
Bluetooth · Commande vocale · Kit mains libres · Lecteur CD · MP3 · Ordinateur de bord · Radio · Système audio · Système de navigation · USB · Volant multifonctions

EXTRAS ET AUTRES
Déflecteur de vent · Jantes en alliage léger · Pack sport · Pneus hiver · Rétroviseur intérieur anti-éblouissement automatique · Spoiler

Rapport Car-Pass
Historique kilométrique officiel

Scannez pour la fiche complète

Toutes les photos & options
belgicars.be

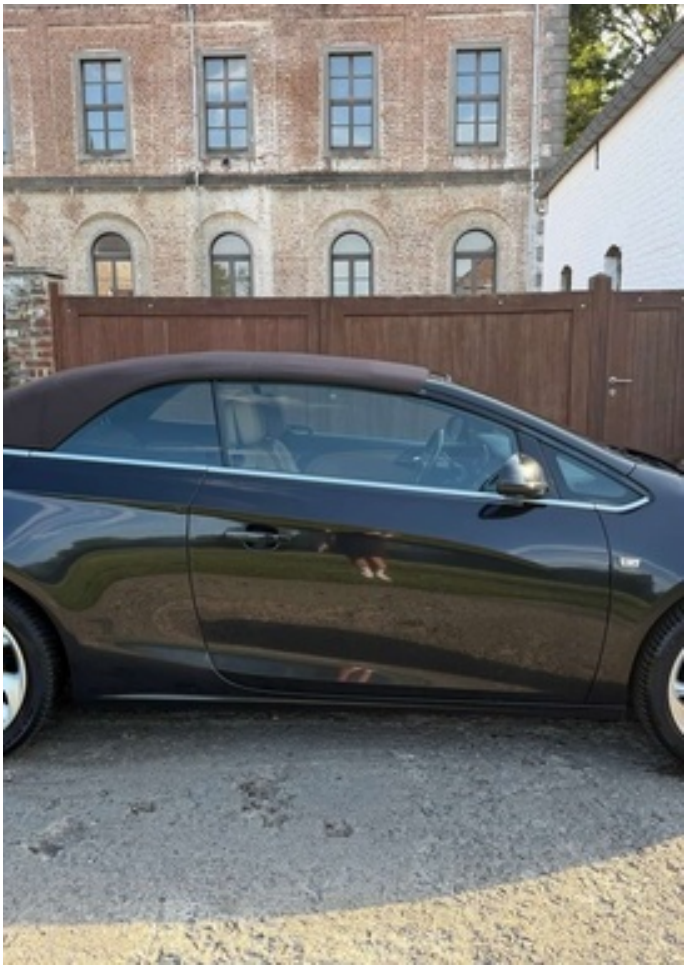

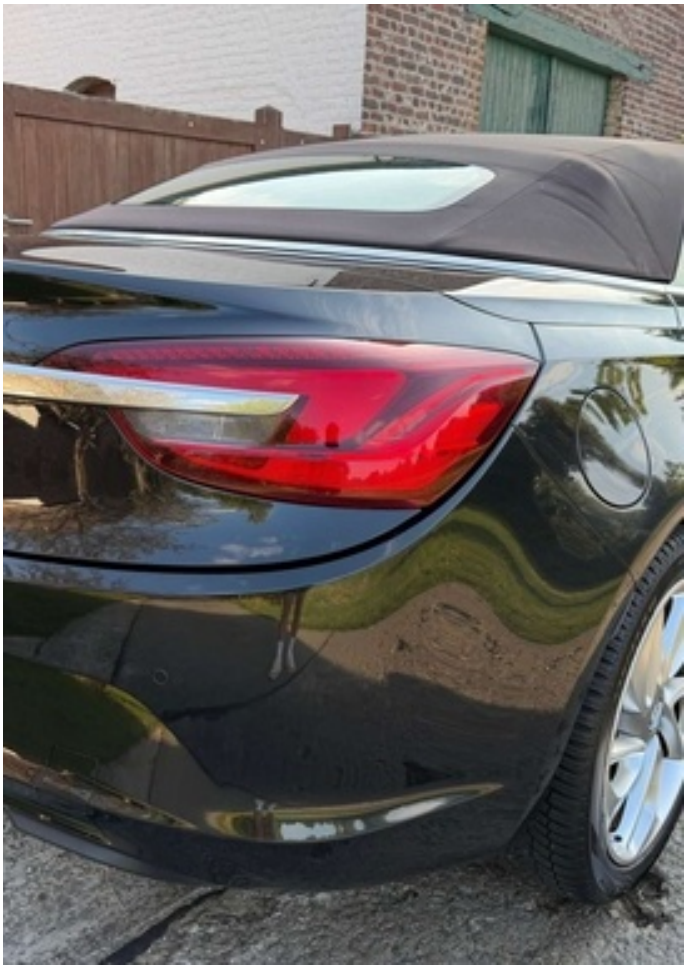


BELGICARS



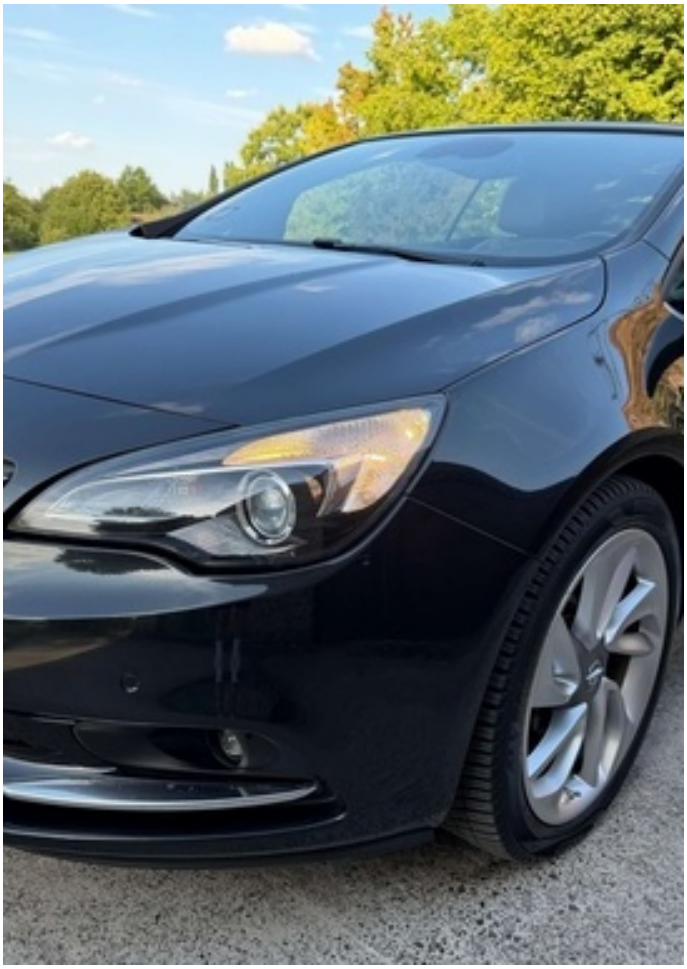




R19
ROTATION

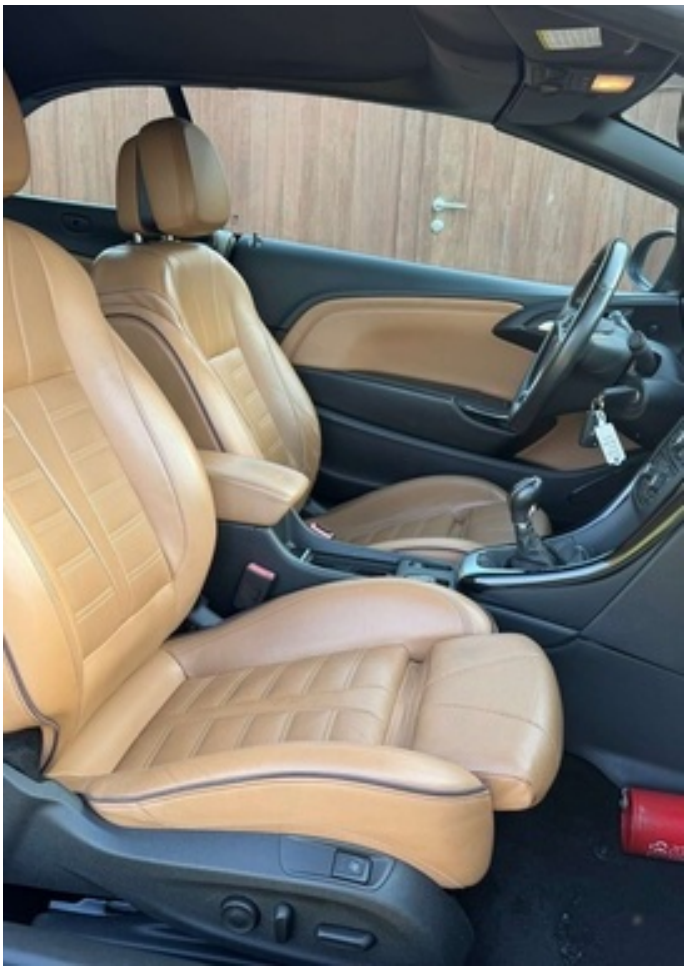



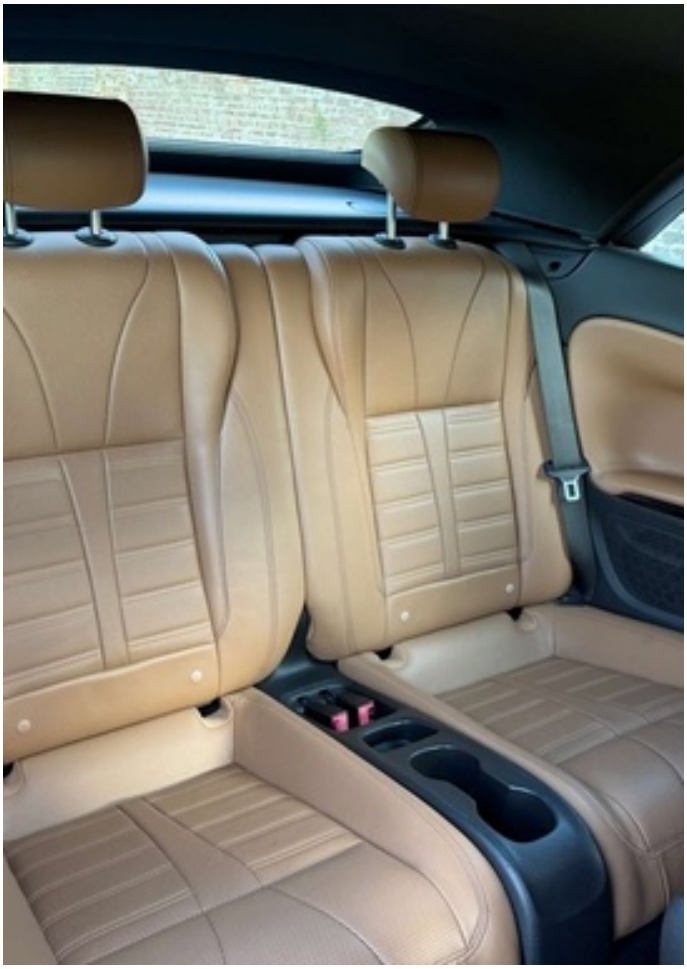










RES/+
SET/–
LIM


SRC


28°C
Qmusic
18:09
SRCE
NAVI
PHONE
DEST
RPT
BACK
CONFIG
INFO
TP
AS


SRCE
NAVI
PHONE
DEST
RPT
BACK
CONFIG
INFO
TP
AS


BACK
INFO
AUTO




AUTO
2
1
0