+32499348679

Dacia Duster

€7.850

CARACTÉRISTIQUES TECHNIQUES

PREMIÈRE IMMATRICULATION	05/2015
KILOMÉTRAGE	59.552 km
CARBURANT	Essence
PUISSANCE	125 ch (92 kW)
MOTEUR	1.198 cc · 4 cyl.
BOÎTE DE VITESSES	Manuelle 6
CARROSSERIE	Offroad · 5 portes · 5 places
COULEUR	Gris · intérieur Black
CLASSE D'ÉMISSION	Euro 5



ÉQUIPEMENT & OPTIONS

CONFORT ET CLIMATISATION
Accoudoir · Banquette arrière fractionnée · Climatisation · Direction assistée · Rétroviseurs extérieurs électriques · Verrouillage centralisé avec télécommande · Vitres électriques · Volant en cuir

AIDE À LA CONDUITE ET STATIONNEMENT
Capteurs de stationnement arrière · Isofix · Radar de recul · Régulateur de vitesse

SÉCURITÉ
ABS · Airbag conducteur · Airbag passager · Airbags latéraux · Anti-démarrage · Antipatinage · ESP · Système de contrôle de la pression des pneus

ÉCLAIRAGE
Feux de jour · Phares antibrouillard

MULTIMÉDIA
Bluetooth · Kit mains libres · Lecteur CD · MP3 · Ordinateur de bord · Radio · Système de navigation · USB · Volant multifonctions · Écran tactile

EXTRAS ET AUTRES
Attache-remorque · Filet de séparation de coffre · Galerie de toit / Porte-bagages · Jantes en alliage léger · Pneus été · Spoiler · Vitres teintées

Rapport Car-Pass
Historique kilométrique officiel

Scannez pour la fiche complète

Toutes les photos & options
belgicars.be

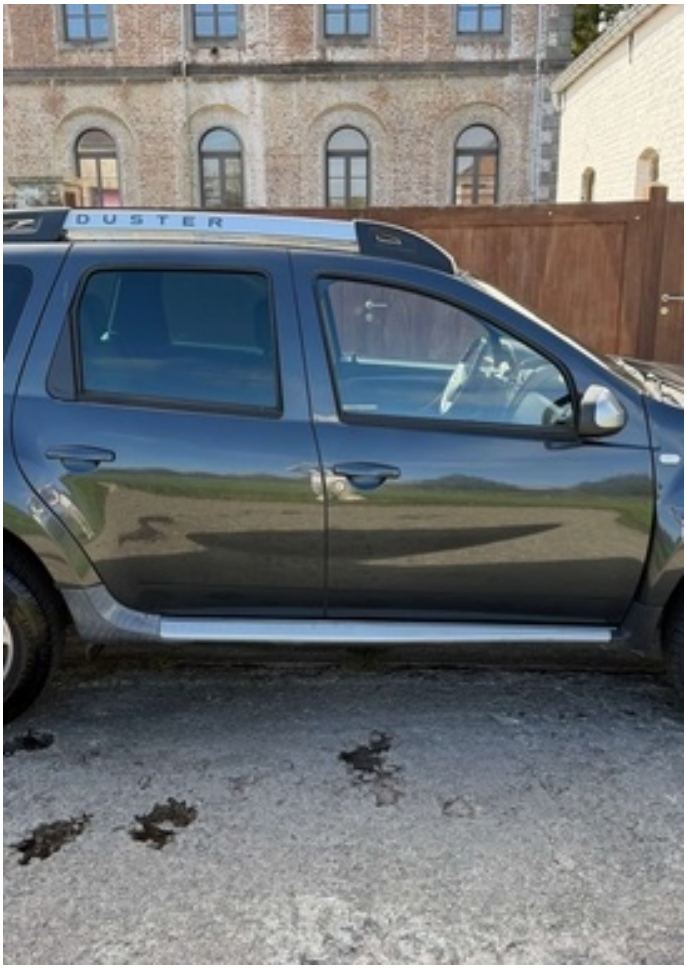
DUSTER


DUSTER


DUSTER
BELGICARS


DUSTER






DACIA
BELGICARS


UNIROYAL
THE RAIN TYRE



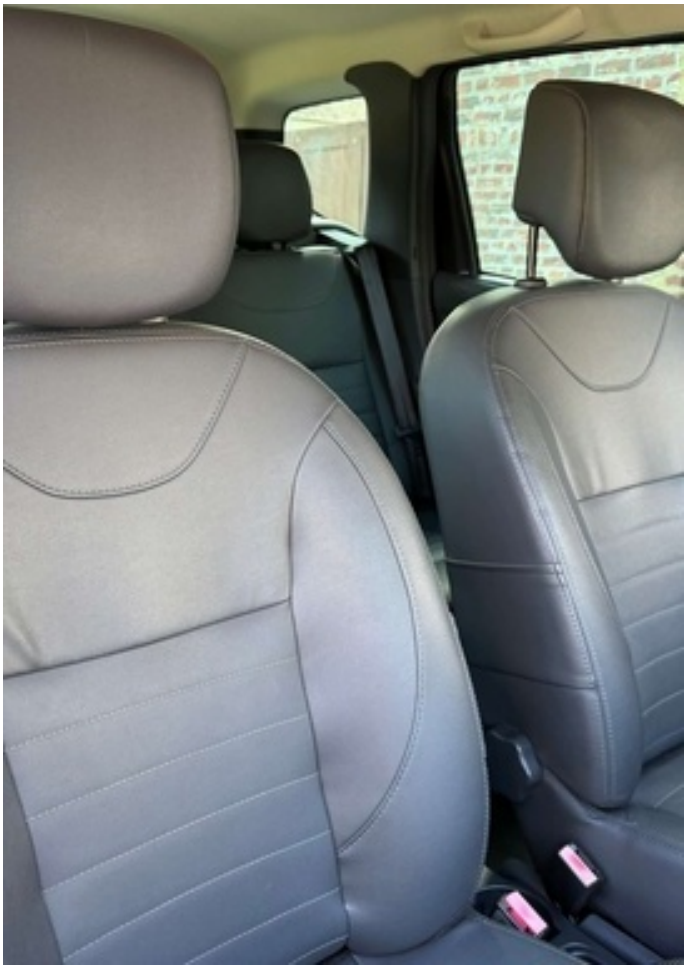



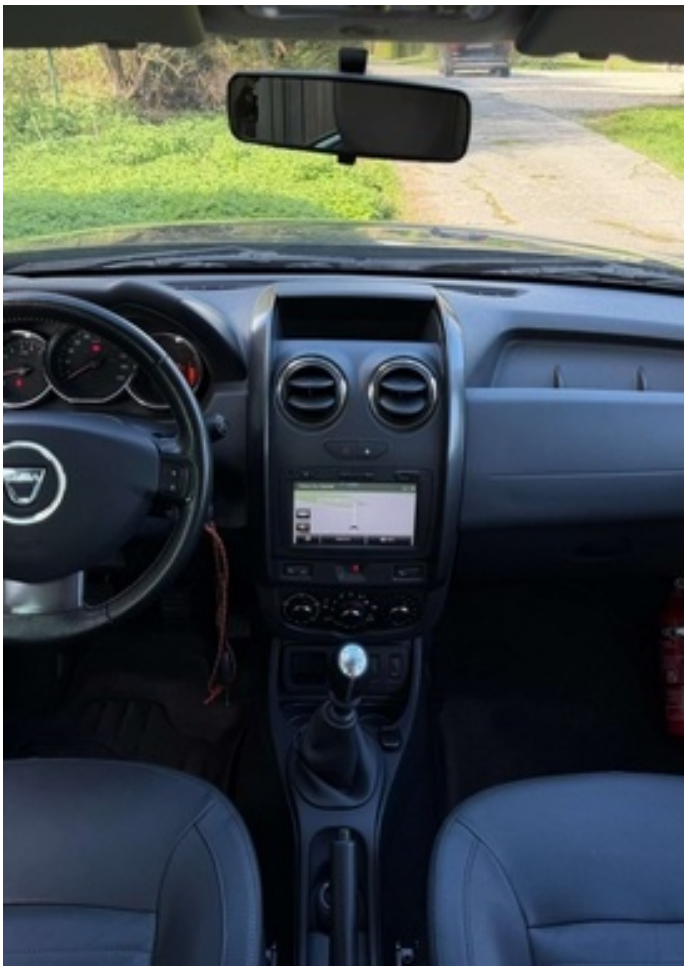






59552


R
O
MODE
OK


MODE
OK


Drève Du Carmel
12:27
Drève Du Carmel
Options


Accueil
RADIO
MEDIA
TEL
CARTE
DEST
RÉGLAGES


AC
0
1
2
3
4


3
4
R
1
3
5
2
4
6

